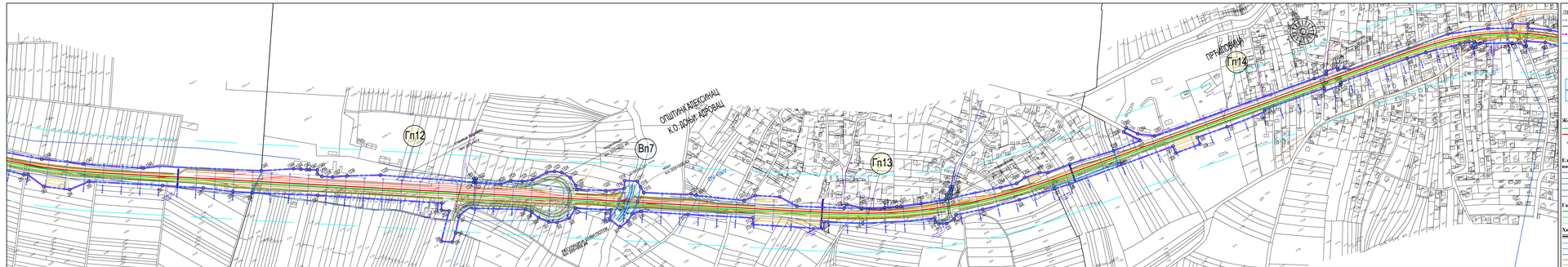

ЛЕГЕНДА

- Граница јединице локалне самоуправе
- Граница КО
- Граница детаљне разраде = Регулациона линија железничке инфраструктуре
- Граница парцеле јавне намене
- Инфраструктурни појас
- Заштитни пружни појас
- Аналитичко-геодетске тачке границе дет.разраде и грађевинских и водних парцела

ОЗНАКА ПОВРШИНА ЈАВНЕ НАМЕНЕ

- (Гп) Грађевинске парцеле
- (Вп) Парцеле водног земљишта

САОБРАЋАЈНЕ ПОВРШИНЕ

Железничка пруга

- Десни колосек
- Леви колосек
- 100+500.00 Станичница десног колосека

Друмски саобраћај

- Јавне саобраћајнице
- Приступне саобраћајнице
- Приступни саобраћајници
- Сервисни пут

УКРШТАЊА СА ИНФРАСТРУКТУРНИМ СИСТЕМИМА

Електроенергетска инфраструктура

- ДВ 400kV
- ДВ 220kV
- ДВ 110kV
- ДВ 35kV
- ДВ 10kV

ТК инфраструктура

- ТК инсталације

Гасоводна инфраструктура

- Магистрални гасовод МОР 50 bar (челик)
- Дистрибутивни гасовод МОР 16 bar (челик)
- Дистрибутивни гасовод МОР 4 bar (челик)

Хидротехничка инфраструктура

- Регулација водног тока
- Канал
- Водовод постојећи
- Водовод планиран
- ФК постојећа
- ФК планирана
- 100/103.81 Кишна канализација постојећа
- Кишна канализација планирана
- Отпадна канализација
- Отпадна канализација планирана
- Страдонија укрштања са инфраструктурним системом
- Увојна поља

РЕПУБЛИКА СРБИЈА

ПРОСТОРНИ ПЛАН ПОДРУЧЈА ПОСЕБНЕ НАМЕНЕ ИНФРАСТРУКТУРНОГ КОРИДОРА ЖЕЛЕЗНИЧКЕ ПРУГЕ БЕОГРАД - НИШ

ДЕТАЉНА РЕГУЛАЦИЈА СА ЕЛЕМЕНТИМА СПРОВОЂЕЊА

Лист 4

Министарство грађевинарства,саобраћаја и инфраструктуре

Оквирно поље

0 25 50 100 м

Р 1:2500

Деоница Вуљме - Трупале
km 191+937,96 - km 229+234,68

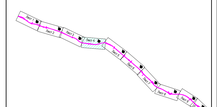

„Службени гласник РС", број 91 / 2024